



TELLIN

Bulletin Communal - bimestriel - Octobre 2019 - n° 182



©yves.p@skynet.be | Facebook : PhotographYves

L'Echo de nos Clochers

www.tellin.be



CENTRE **ESSO** ARDENNES-CONDROZ

Ets **WARIN S.A.**



*Une chaleur!
d'avance!*



*Depuis plus
de 75 ans*

Marche: 084/31.13.57 Graide: 061/51.10.26

www.warin-mazout.be

Mini Market de Tellin



Ouvert
du lundi au samedi de 8 à 19h
et le dimanche de 8 à 12h

Boevé Romain

Gérant

084/366 790

Sprl tellindis

TVA 0698 889 750

BE51 1431 0405 7762

Rue de Rochefort, 29

6927 Tellin

market.tellin@icloud.com



Restaurant
Taverne
Traiteur

Rue Grande, 5
6927 Tellin
Tel: **084/ 36.71.84**
info@campagnard.be
www.campagnard.be

Horaires d'ouverture : de 11h à 22h
Fermé le mercredi soir et le jeudi
sauf fériés

Cuisine de 12h à 14h30
et de 18h à 22h
Entre les services : brasserie



BUREAU LIBERT

COURTIER EN ASSURANCES
& AGENT BANCAIRE

Rue de la Libération, 64 - 6927 Tellin
Tel. 084 36 61 43 - Fax. 084 36 70 03
www.bureau-libert.be - FSMA 0139991A-cB
info@assurances-libert.be



POUR VOS PROJETS DE

- ▶ CUISINES
- ▶ MEUBLES DE SALLE DE BAIN
- ▶ MEUBLES TV
- ▶ RANGEMENTS
- ▶ PLACARDS
- ▶ BIBLIOTHÈQUES
- ▶ DRESSING

> SUR MESURE

SCHMIDT
MARCHE-EN-FAMENNE

Parce que **vous** n'êtes pas comme tout le monde.

ZONING DE LA PIRIRE - Rue du Parc Industriel 30
Tél. 084/62 00 80 - welcome@schmidt-marche.be



Le mot du Bourgmestre.

Chères Tellinoises, chers Tellinois,

L'été, agrémenté de nombreuses activités et festivités, est déjà derrière nous, laissant place à l'automne, merveilleuse saison durant laquelle nos forêts prennent un éclat multicolore.

L'automne, c'est aussi, en principe, le retour de précipitations plus abondantes. Puissent celles-ci permettre une réalimentation correcte de nos sources et, par là même, nous ramener à une situation plus confortable au niveau de la distribution de l'eau au sein de notre commune.

A la date de rédaction de ce texte, la restriction d'usage de l'eau est toujours d'application pour les citoyens de notre entité.

Je tiens à remercier chacune et chacun d'entre vous pour le respect des dispositions restrictives mises en place. Vos efforts nous ont permis de maintenir l'équilibre (fragile) entre l'approvisionnement de nos réservoirs et notre consommation d'eau.

Selon les spécialistes en la matière, nous serons, dans l'avenir, amenés à vivre de plus longues périodes de sécheresse. Il faudra dès lors nous montrer toujours plus attentif à la gestion de ce que nous pouvons désormais appeler « l'or bleu ».

Cette évocation de l'eau m'amène tout naturellement à aborder l'épineux dossier de la passerelle de Resteigne. Comme expliqué précédemment, la commune est, malgré elle, impliquée dans une procédure judiciaire dont elle n'est pas l'initiatrice. A la demande de l'une des parties concernées, l'audience initialement prévue en mai dernier a été reportée au mois de novembre prochain. Il nous faudra donc encore patienter avant de voir la nouvelle passerelle enjambrer la Lesse à Resteigne.

Comme vous le lirez dans le présent bulletin, un nouveau partenariat entre la commune et plusieurs commerçants de notre entité a vu le jour ce 1er octobre.

Je me réjouis de la mise en place de l'action chèques-commerces, qui constitue une forme de soutien pour les commerçants impliqués et, indirectement, pour notre économie locale.

Il va de soi que les commerçants non inscrits actuellement dans la liste des partenaires restent les bienvenus à tout moment.

Enfin, un an après les élections, je voudrais remercier tous les mandataires communaux tellinois pour leur implication dans les nombreux dossiers et projets politiques que nous sommes, au quotidien, amenés à gérer.

La majorité a, comme annoncé dès le début de la législature, fait preuve d'une grande ouverture par rapport aux autres groupes politiques qui, de leur côté, ont répondu positivement à l'appel.

Je suis convaincu que nous pourrions poursuivre dans ce même état d'esprit qui ne peut être que bénéfique pour notre commune et ses citoyens.

Dans l'attente de vous revoir, je vous invite à la plus grande prudence sur les routes car l'automne comporte également des risques, comme les routes couvertes de feuilles mortes susceptibles de générer des dérapages incontrôlés...



Yves Degeye,
Bourgmestre

Echos de nos Clochers nr 182 SOMMAIRE

1 Administration

Le mot du Bourgmestre
Echos de nos clochers nr 183 –
Date de rentrées des articles
Ramassage papiers-Cartons
Reflets de la majorité (ERC)
Echo de la minorité (LetsGo)
Echo de la minorité (Vivresemble)
Info : Mise en place de l'action chèques-commerces
Présentation du service extrascolaire
Tableau Chasse
Carte territoire de chasse
Promenades 2019 – fermeture pour cause de chasse
Be-Alert

2 Travaux

Quoi de neuf sur les travaux ?

3 CPAS

Boîtes à livres
Programme Pâchy
Conférence

4 Environnement

Chardon : ami ou ennemi ?

5 Police

Mise en garde contre les arnaques au Digipass

6 Extrascolaires

Congé d'automne à la Capucine
Activités des mercredis après-midi à la Capucine

7 Espaces Jeunes

Activités Jeunes

8 Agenda

Agenda « Les Brûlins »
Les contes de la fileuse
Dansent les mots, naissent les liens

9 Divers

J'adopte un étudiant
Bourse aux jouets
Soirée d'info – ouvrir un gîte



L'ensemble des Services de la Commune et du CPAS seront fermés le vendredi 01 novembre ainsi que le lundi 11 novembre 2019.

La permanence du 1er samedi du mois de novembre à savoir le 02 novembre 2019 est reportée au samedi 09 novembre 2019 de 09 heures à 12 heures.



« ECHOS DE NOS CLOCHERS » n° 183.

Notre prochain bulletin communal sera distribué la semaine du lundi 16 au vendredi 20 décembre 2019.

Les articles pour ce numéro devront nous parvenir par mail à l'adresse suivante : mariane.remacle@tellin.be pour le lundi 18 novembre 2019.

Ramassage Papiers-Cartons

Le prochain passage pour le ramassage des papiers-cartons par le service de l'A.I.V.E aura lieu le jeudi 28 novembre 2019



Reflets de la majorité (ERC)

Nous vous l'avons dit précédemment, il est agréable de travailler en bonne entente avec TOUS les membres du conseil communal.

Mais, si nous restons attentifs aux remarques de tous, nous tenons à maintenir la ligne directrice donnée aux projets et promesses qui vous ont été exposés lors de notre campagne.

Nous ne pouvons pas tout arrêter au nom d'une prudence excessive et, si tout dossier est examiné à la loupe de l'économie, il est primordial pour notre commune d'aller de l'avant.

Tout en restant constructif, nous vous invitons à estimer les choses à leur juste valeur : qui dit finances difficiles et tendues dit économies.

Prenons l'exemple des cours de natation, dont l'existence même n'est pas remise en question, mais dont les modalités devaient être revues. Cela coûtait beaucoup trop cher pour le temps passé dans l'eau par les enfants. Une solution a été trouvée.

Ce genre de problème risque de se présenter à nouveau, et les décisions prises feront que certains se sentiront frustrés et déçus.

Ce genre de situation n'est jamais agréable à vivre et il y a des décisions qui ne sont pas agréables à prendre.

Echo de la minorité (LETSGO)

Le train de la législature est bien en route, la majorité conduit ce train et notre très forte minorité co-pilote ce long convoi, l'entretien aussi et l'empêche de dérailler.

Dès le début de cette législature, LETSGO a toujours prêché que « la meilleure façon de se mettre en mouvement, c'était de cesser de parler et de commencer à agir », ce que nous avons fait dès novembre 2018.

Nos remarques, inquiétudes & propositions sont, nous le pensons, suivies de plusieurs actions positives au sein de cette nouvelle législature.

Nous avons insisté sur la mise en « jachère » des investissements inutiles au bon fonctionnement normal pendant au moins une année (les articles de presse en ont parlé) ; la majorité nous a compris : les actions, dans ce sens, sont plus réfléchies que lors de la législature antérieure conduite par une partie de cette majorité ; nous avons la certitude que cela engendrera un réel bol d'oxygène financier : un cash-flow plus confortable.

N'oublions pas, non plus, que les rentrées financières de nos ventes de bois n'atteindront pas, comme nous l'avons senti, le montant budgété (Danger important).

S'il y a une volonté à agir au sein du Collège, LETSGO trouve cela encore insuffisant ; ces actions ne seront totalement efficaces que si des audits de toutes les activités et dépenses financièrement inutiles soient faites rapidement. Ces audits internes donneront un bilan exact des dépenses totales inutiles à éliminer.

Les actions n'apportent pas toujours la réussite espérée, mais il n'y a pas de réussite sans actions intenses & appro-

Dans ce cadre, la minorité pourrait facilement prendre à son avantage les points positifs et laisser à la majorité la charge des déceptions.

N'est-ce pas une façon un peu simple de présenter les choses ?

Dans le sens d'une diminution des charges financières et d'une amélioration de la qualité de vie, le budget élaboré pour le futur est le reflet de cette philosophie.

Chaque ligne a fait l'objet d'une réflexion approfondie et son étude nous a permis de supprimer des postes que nous avons jugés ne plus correspondre à la réalité économique de notre commune.

Certains postes prévus méritent néanmoins d'être finalisés, soit parce que des fonds trop importants y ont déjà été injectés pour qu'on les abandonne, soit parce qu'ils représentent un réel apport pour l'avenir et le bien-être de tous.

Yves Degeye, Frédéric Clarinval, Freddy Laurent, Natacha Rossignol, Rudy Moisse, Thierry Martin

fondies.

Nos citoyens ne nous demanderont pas ce que nous aurons su faire, mais ce que nous aurons fait.

Agissez... Agissons...

LETSGO s'est battu depuis quelques mois, principalement, sur les actions à mener au niveau des finances (économies) sans oublier les autres points d'importance comme l'enseignement, les forêts, ... ; elles vont souvent de pair avec les finances.

LETSGO se battra pour que le bien-être se développe plus intensément au niveau communal ; notre programme électoral était puissant et intense et nous comptons bien le concrétiser au maximum malgré notre position minoritaire.

LETSGO proposera aussi des actions pour le développement culturel repris dans son programme et important pour tous les citoyens.

LETSGO en reparlera dans une prochaine édition.

La finance est l'action la plus urgente à contrôler mais le social, le culturel, le tourisme, l'artisanat, le commerce, le sport, l'éducation ... ne sont pas à oublier.

LETSGO souhaite continuer d'œuvrer avec vigilance et souhaite une participation constructive de tous les acteurs politiques communaux.

LETSGO reste attentif.

Pour LETSGO, LAURENT Steve, PIRLOT Jean-Pol, VANDERBIEST Didier

Echo de la minorité (Vivreensemble)

Le mieux vivre n'est pas toujours facile mais constitue l'essence même de la fonction de toute formation politique, c'est pourquoi il faut que les uns et les autres se sentent respectés au-delà de leur approche électoraliste afin d'éviter l'émergence d'antagonismes vis-à-vis d'autres groupes eux aussi démocratiquement élus.

Vivreensemble, depuis l'opposition, a toujours soutenu les propositions de la majorité répondant selon nous aux impératifs d'une gestion responsable, mais a aussi su se montrer critique vis-à-vis du budget, des cours de natation, de certaines primes et investissements (maison des associations)... nous semblant obsolètes ou problématiques.

Inquiet, **Vivreensemble** suit aussi de très près les dossiers sensibles que sont la gare de Grupont, la salle Concordia et l'église de Resteigne qui mériteraient très vite une orientation

claire de la majorité quant à leur futur. **Vivreensemble** voudrait remercier Lets'Go pour sa collaboration ainsi que la majorité pour sa réactivité face à ses interpellations.

A ce propos **Vivreensemble**, en conformité avec son programme, voudrait tirer le bilan de son action depuis décembre dernier.

Les gestes qui sauvent et l'implantation des défibrillateurs étaient un point fort de notre projet. Suite à notre interpellation, l'échevin ayant la santé dans ses attributions a, très vite, mis en place toutes les dispositions répondant à ces impératifs.

A l'occasion de différentes rencontres citoyennes, il nous était apparu un certain nombre de problèmes de cohabitation au niveau de la Cité Fochalle. Suite à l'interpellation externe d'un membre de notre groupe, des propositions de pistes de solutions ont pu être déga-

gées.

Vivreensemble a aussi interpellé le collègue à propos des difficultés de circulation et de stationnement rue du Centenaire autour de la maison médicale et du Tchenet autour du cabinet dentaire où trafic à double sens et parking créent un risque avéré d'accidents pour les patients et particulièrement pour les plus fragilisés.

Consciente du problème, la majorité a mandaté un spécialiste en circulation urbaine afin de réaliser une étude d'incidence élargie à tout le quartier visant à dégager les solutions à apporter.

A suivre donc.

Vivreensemble, toujours à votre écoute, vous remercie de votre confiance et vous souhaite un bel automne.

Bernard Bruwier

Françoise Boevé- Anciaux



INFO : mise en place de l'action chèques-commerces

Le Conseil communal souhaite sensibiliser les citoyens à consommer local et permettre ainsi de dynamiser et encourager l'économie de notre commune.

A cet effet, une réunion a eu lieu ce 17 septembre 2019 avec les commerçants de la commune et une convention a été signée avec certains d'entre eux.

Dorénavant, à l'occasion des futures naissances et noces d'or à venir, les citoyens concernés recevront des « chèques-commerces » à dépenser dans l'entité ainsi qu'une liste des commerces participants. Actuellement, ces primes sont remises aux citoyens sous forme de versement bancaire, transformer ce versement en chèques-commerces permettra à la commune de voir l'argent directement réinjecté dans sa propre économie.

Présentation du service Accueil extrascolaire

Coordinatrice ATL (Accueil Temps Libre) : Françoise Vanlaere
Tél : 084/387614 – 0499/697268
E-mail : francoise.vanlaere@tellin.be

La coordination ATL a pour objectif d'organiser et de structurer, au niveau communal, un accueil extrascolaire de qualité, pour les enfants de 2,5 à 12 ans, de manière à répondre aux besoins des parents, tout en favorisant l'épanouissement global des enfants et la cohésion sociale.

Madame Vanlaere est également chargée de la gestion et de l'organisation de l'accueil extrascolaire du matin et de midi.

L'accueil des enfants du matin et de midi est organisé et pris en charge par la commune.

Dans chaque établissement scolaire, un accueil est réalisé le matin de 7h30 à 8h15 et le midi de 12h05 à 13 h (Resteigne) – 13h15 à Tellin et Bure.

Sur chaque lieux d'accueil 2 accueillants sont présents le matin et 4 pour les temps de midi.

Tellin :

Madame Fabienne Chabotier
Monsieur Michaël Delval
Madame Stéphanie Despas
Madame Sylviane Golinvaux



Bure :

Madame Aurélie Arnould
Madame Catherine Chaulant
Madame Aurélie Magerat
Madame Gwendoline Pfaff



Resteigne :

Madame Françoise Croisier
Madame Anne-Catherine Lejaxhe
Madame Angélique Magerat
Madame Geneviève Remacle.



Carte des territoires de chasse - Saison 2019/2020							
N° de lot	Locataire	Commune	Octobre	Novembre	Décembre	Janvier	Affût
1.28+1.43	NUTAL	Tellin / Saint-Hubert	13	17	15		
1.31	STEKKE	Tellin			11		
1.34	BARTHELEMI	Tellin	4	2 - 25	28		
1.39	ORTS	Tellin / Mirwart	13		8		
5.04	RENIERS	Tellin	4	22	20 - 27	3	
5.07	REYNTJENS	Tellin	6	1	7 - 21 - 28		21/09 au 30/09
5.17	LIBERT-ROSSION	Tellin	25	15	6		
5.18	MERCY P.	Tellin	11		29		
5.19b	LAMOTTE	Tellin	5	1 - 23	14 - 23 - 27 - 30		
5.19a	MICHEL	Tellin					
5.19c	ROSSION (Herdal)	Tellin	25	15	6		
5.21	BECHET (Petits chasseurs de Bure)	Tellin	12 - 27	9 (15-22)*	1 (7-14-21)* - 27		
FC 311	JALLET	Tellin	13	2 - 30	22		
5.27	MERCY P. (DURY)	Tellin	11		29		
5.29	MERCY P.	Tellin	11		29		
5.30	HALLEZ	Tellin					
5.32	PALMBLAD	Tellin	19 - 26	16	14		09/0-19/10
5.34	IELEGEMS	Tellin	6	10	8		
5.35	HOUTMEYERS	Tellin	8	9	21		21/09 au 30/09
5.36	BAUSIER	Tellin		9	20		
5.37	ORTS (Reniers/Galle)	Tellin	27	2	22 - 27		
5.38	LIBERT-ROSSION	Tellin	25	15	6		
CCHL 14	HURBAIN	Tellin		11	14 - 21		21/09 au 30/09
CCHL 1	LHOIST	Tellin	19 - 20	15 - 16	01 - 16		

* traquettes suivant la présence de sangliers

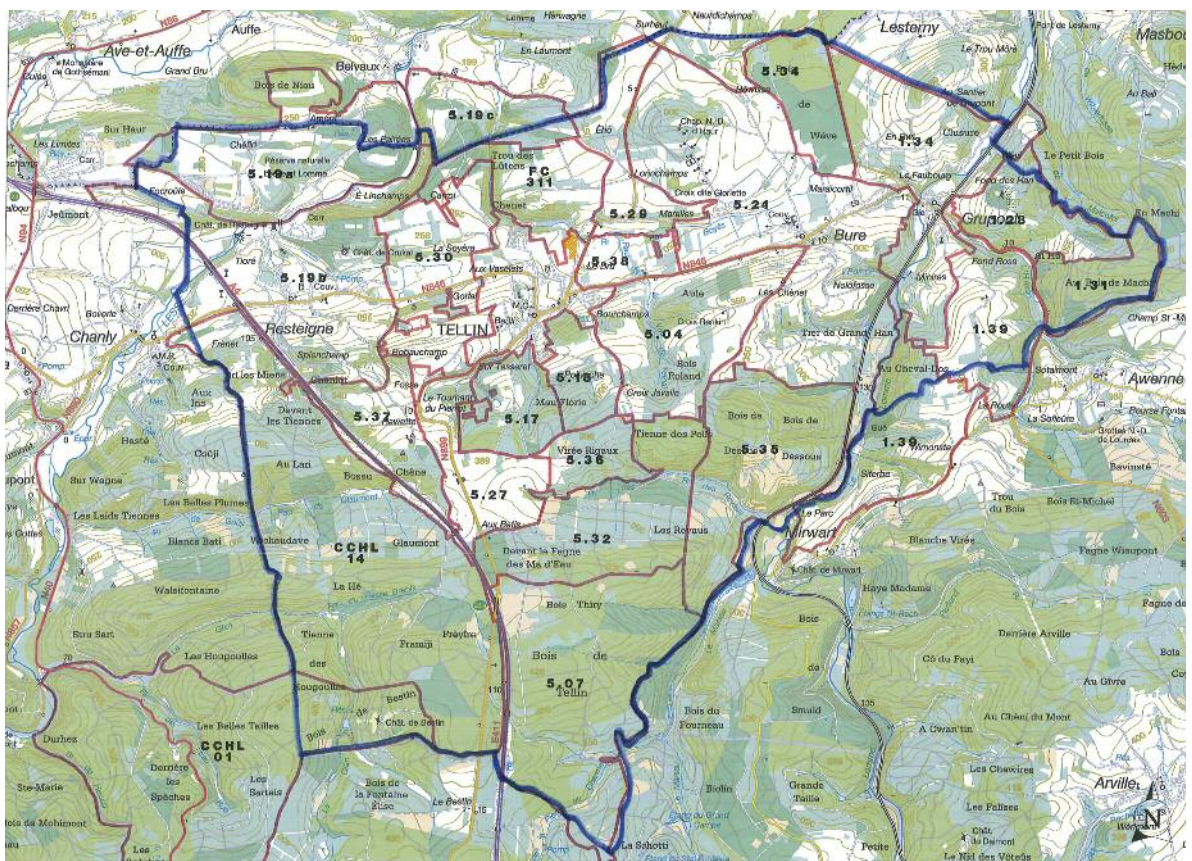

Promenades 2019 : fermeture pour cause de chasse

Grupont

Les promenades suivantes seront fermées :

Promenade du bois de Machi

Chasse Stekke
Chasse Nutal
Chasse Barthelemi
Chasse Orts

Variante de la Promenade du Bois de Machi

Chasse Barthelemi
Chasse Orts

Promenade entre Ardenne et Famenne

Chasse Barthelemi
Chasse Orts
Chasse Association des Chasseurs de Bure
Chasse lelegems

Affût	Octobre	Novembre	Décembre
	13	17	15
	4	2 - 25	28
	13		8
Affût	Octobre	Novembre	Décembre
	4	2 - 25	28
	13		8
Affût	Octobre	Novembre	Décembre
	4	2 - 25	28
	13		8
	12 - 27	9 - 15 - 22	1-7-14 -21-27
	6	10	8

Tellin

Les promenades suivantes seront fermées :

Promenade des Etangs

Chasse Association des Chasseurs de Bure (+ liaison VTT Mirwart)
Chasse Palmblad (+liaison VTT Mirwart) ***
Chasse Reyntjens (+liaison VTT Mirwart) ***
Chasse Reniers
Chasse Houtmeyers
Chasse Hurbain ***
Chasse Orts (Reniers/Galle)
Chasse Bausier
Chasse Mercy (Dury)
Chasse Mercy
Chasse Hallez

Promenade des Alouins

Chasse Palmblad ***
Chasse Reyntjens ***
Chasse Reniers
Chasse Libert-Rossion
Chasse Houtmeyers
Chasse Bausier
Chasse Mercy (Dury)
Chasse Mercy

Promenade de la Croix Javalle

Chasse Association des Chasseurs de Bure (+ liaison VTT Mirwart)
Chasse Palmblad (+liaison VTT Mirwart) ***
Chasse Reyntjens (+liaison VTT Mirwart)
Chasse Reniers
Chasse Libert-Rossion
Chasse Houtmeyers
Chasse Bausier
Chasse Mercy (Dury)
Chasse Mercy

Promenade du Trou des Lûtons

Chasse Jallet

Promenade des Hauts de Lesse

Chasse Jallet
Chasse Rossion (Herdal)
Chasse Lamotte

Affût	Octobre	Novembre	Décembre
	12 - 27	9 - 15 - 22	1-7-14 -21-27
	16 - 26	16	14
21/09-30/09	6	1	7 - 21 - 28
	4	22	20 - 27
21/09-30/09	8	9	21
21/09-30/09		11	14 - 21
	27	2	22 - 27
		9	20
	11		29
	11		29
Affût	Octobre	Novembre	Décembre
	16 - 26	16	14
21/09-30/09	6	1	7 - 21 - 28
	4	22	20 - 27
	25	15	6
21/09-30/09	8	9	21
		9	20
	11		29
	11		29
Affût	Octobre	Novembre	Décembre
	12 - 27	9 - 15 - 22	1-7-14 -21-27
	16 - 26	16	14
21/09-30/09	6	1	7 - 21 - 28
	4	22	20 - 27
	25	15	6
21/09-30/09	8	9	21
		9	20
	11		29
	11		29
Affût	Octobre	Novembre	Décembre
	13	2 - 30	22
	25	15	6
	5	1 - 23	14-23-27-30

Bure

Les promenades suivantes seront fermées :

Promenade entre Ardenne et Famenne

Chasse Barthélemi
Chasse Orts
Chasse Association des Chasseurs de Bure (+ liaison VTT)
Chasse lelegems

Promenade du Pont des Clôyes

Chasse Barthélemi
Chasse Association des Chasseurs de Bure

Promenade des Chapelles

Chasse Association des Chasseurs de Bure
Chasse Mercy (Dury)

Promenade sens Dessus-dessous

Chasse Association des Chasseurs de Bure
Chasse Reniers

Le Chemin des Bruyères

Chasse Association des Chasseurs de Bure

Affût	Octobre	Novembre	Décembre
	4	2 - 25	28
	13		8
	12 - 27	9 - 15 - 22	1-7-14 -21-27
	6	10	8
Affût	Octobre	Novembre	Décembre
	4	2 - 25	28
	12 - 27	9 - 15 - 22	1-7-14 -21-27
Affût	Octobre	Novembre	Décembre
	12 - 27	9 - 15 - 22	1-7-14 -21-27
	11		29
Affût	Octobre	Novembre	Décembre
	12 - 27	9 - 15 - 22	1-7-14 -21-27
	4	22	20 - 27
Affût	Octobre	Novembre	Décembre
	12 - 27	9 - 15 - 22	1-7-14 -21-27

Resteiane

Les promenades suivantes seront fermées :

Promenade du Gué du Ry de Glaumont

Chasse Hurbain (+ Liaison promenade Wellin)
Chasse Orts (Reniers/Galle)
Chasse Lamotte
Chasse Mercy (Dury)

Promenade des bords de Lesse

Chasse Lamotte

Circuit de la réserve Domaniale

Chasse Lamotte

Affût	Octobre	Novembre	Décembre
21/09-30/09		11	14 - 21
	27	2	22 - 27
	5	1 - 23	14-23-27-30
	11		29
Affût	Octobre	Novembre	Décembre
	5	1 - 23	14-23-27-30
Affût	Octobre	Novembre	Décembre
	5	1 - 23	14-23-27-30

*** Circulation
interdite
de 06h30 à 9h30
et de 17h30 à
20h30 (affût)



BE-Alert. Adaptation du site web pour faciliter l'encodage des données.

Inscrit à BE-alert? Félicitations!
Mais vos données sont-elles à jour? Et saviez-vous que vous pouviez encoder aussi des numéros de téléphone fixe et jusqu'à 5 adresses! (Domicile, travail, domicile de proches plus fragiles, autre résidence,...).

Afin de faciliter l'encodage et la mise à jour des données de contacts, le formulaire d'inscription et l'accès au profil ont été simplifiés pour les citoyens.

Rendez-vous sur www.be-alert.be pour accéder et mettre à jour vos données

Travaux

Quoi de neuf sur les travaux ?

Comme vous l'aurez certainement remarqué, de nombreux chantiers sont actuellement en cours sur notre Commune. Certains sont réalisés par la Commune, d'autres par IN-FRABEL dans le cadre de l'augmentation de la vitesse sur la ligne 162, d'autres par la Province de Luxembourg.

Il va de soi que tous ces chantiers génèrent quelques nuisances. Tout est fait pour que celles-ci vous soient le moins dommageables possible.

Nous comptons d'ores et déjà sur votre bonne compréhension.

Vous trouverez, ci-après, un bref aperçu des travaux communaux.



Bâtiments publics :

Les travaux de construction d'un réfectoire et d'un préau à l'école de Resteigne sont terminés et seront inaugurés prochainement.

Voiries :

Rue Léon Charlier

Les travaux de rénovation de la Rue Léon Charlier à Tellin ainsi que la réalisation d'un giratoire avec la Rue du Centenaire sont en bonne voie et devraient être terminés assez rapidement.

La distribution d'eau Rue Léon Charlier, Rue de Centenaire, Rue du Courtil et Rue du Tchênet a été entièrement rénovée et a permis à la Commune de diminuer considérablement les pertes engendrées par ces conduites vétustes.

Nous vous remercions encore pour votre patience.

Pasay de Grupont à Bure

Les travaux d'équipement du lotissement communal Pasay de Grupont à Bure ont débuté.

Les travaux sont confiés à l'entreprise COLLEAUX SA de Haut-Fays.



Travaux

Travaux contre les inondations à Grupont

La Province de Luxembourg réalise des travaux de stabilisation des berges du Linçon à Grupont en amont du pont SNCB.

Ces travaux sont réalisés conjointement avec la Commune de Tellin qui prend en charge la stabilisation du talus de la rue des Croisettes.

Ces travaux sont destinés à éviter les obstructions et le risque d'inondation dans le village en cas de montée soudaine des eaux de ce ruisseau.

Ces travaux sont réalisés par la firme EECOCUR.

D'autres travaux sont réalisés en aval du pont SNCB par la firme SOCOGETRA dans le cadre des travaux d'amélioration de la ligne SNCB 162.



CPAS

BOÎTES À LIVRES !

**PARTOUT ET TOUT LE TEMPS
DANS LA COMMUNE DE
TELLIN !**

Que faites-vous quand vous avez fini un livre?
N'en faites pas un roman: **déposez-le dans une boîte à livres.**

♥ "J'en prends 1 j'en donne 1... ou 2.
Maintenant ... ou demain."



Pour la petite histoire... :

Le CPAS de Tellin a eu la chance de coordonner ce beau projet...
Tout d'abord, les boîtes à livres ont été réalisées par un groupe de jeunes de la section "Insertion Emploi Jeune" de DEFITS. Le bois qu'ils ont utilisé provient de palettes destinées à la déchetterie.

Ce projet comporte également un caractère intergénérationnel. En effet, les boîtes ont fait l'objet d'un rassemblement entre des jeunes enfants, étant en stage à la capucine, et un groupe d'ainés pour les décorer.

Par la suite, ce sont les ouvriers communaux qui les ont placés dans chaque village.

Actuellement, les boîtes sont "contrôlées" par une bénévole pour éviter qu'elles ne deviennent pas des poubelles à livres.

A noter: la boîte à livres de Grupont n'est pas encore placée. Des travaux doivent être réalisés avant son installation.

Merci à toutes les personnes ayant participé au projet!



Bure : près du banc derrière le collège



Tellin : sur le côté de la commune



Restelgne : près de l'école et de la salle du Conseil Communal

CONFERENCE

Pourquoi les bébés pleurent-ils ? Pourquoi les enfants « piquent-ils des crises » ? ... Et qu'y faire ???!

! ENTREE GRATUITE !

Les pleurs et les colères suscitent de très forts sentiments chez les adultes et font partie des comportements auxquels les parents ont le plus de mal à faire face. Et pourtant, les pleurs et colères contribuent à un développement équilibré des enfants... Cette conférence explique pourquoi et envisage pour y répondre une piste différente des réactions habituelles. Car, oui, il existe une autre option que de les ignorer ou de tout mettre en œuvre pour les faire cesser. La relation parent-enfant en sortira renforcée!

Cette soirée d'information s'adresse à tous : plus particulièrement aux parents d'enfants de 0 à 12 ans mais aussi aux futurs parents, aux grands-parents, aux professionnels de la petite enfance...

Par Florence Prick de l'ASBL Parents Chercheurs, psychotérapeute et accompagnante parentale, formatrice en parentalité consciente certifiée par Aletha Solter.

LE MARDI 19 NOVEMBRE 2019

20H00

À LA SALLE DE L'OFFICE DU TOURISME DE TELLIN

RÉSERVATIONS SOUHAITÉES AU 084/36.66.85 OU PAR MAIL À L'ADRESSE CHARLINE.ALEN@TELLIN.BE

Editeur responsable : R. Moisse - Président du CPAS - Rue de la Libération 45, 6927 TELLIN. Ne pas jeter sur la voie publique !





Programme Pâchy

NOVEMBRE - DÉCEMBRE 2019

Le mardi 5 novembre 2019:

12h00 : Restaurant le Pâchy – **14h00** : Animation sur l’environnement, la pollution de l’air et les effets sur la santé. Cette animation, donnée par le Service Public Fédéral section environnement, nous informera sur tous ces axes.
L’objectif de la rencontre n’est pas de nous moraliser mais bien de nous informer !
L’animation se déroulera **au Pâchy**. (GRATUIT)

Le mardi 12 novembre 2019 :

De 13h30 à 15h30 : Après-midi tricot **au Pâchy** (GRATUIT).

Le mardi 19 novembre 2019:

20h00 : Conférence « Pourquoi les bébés pleurent-ils ? Pourquoi les enfants « piquent-ils des crises » ? ... Et qu’y faire ? ». Cette conférence est destinée à tous les parents, futurs parents, grands-parents et professionnels de la petite enfance.
La conférence se déroulera à **la salle de l’office du tourisme de Tellin**.

Le mardi 26 novembre 2019:

De 13h30 à 15h30 : Après-midi tricot **au Pâchy** (GRATUIT).

De 13h30 à 15h30 : Information sur les crédits par le « Groupe Action Surendettement ». A la salle de la Capucine au 1^e étage.

Le mercredi 27 novembre 2019 :

15h00 : Goûter du CPAS à la salle des fêtes de Resteigne (GRATUIT).

Le mardi 3 décembre 2019:

12h00 : Restaurant le Pâchy - 14h00 : Atelier scrapbooking **au Pâchy** (GRATUIT).

Le vendredi 13 décembre 2019:

Visite d’un marché de Noël (à définir). Prix à définir également.

Le mardi 17 décembre 2019 :

12h00 : Restaurant le Pâchy – Fête de Noël – Jeux et animations durant l’après-midi.

Éditeur responsable : R. Moisse – Président du CPAS – Rue de la Libération 45, 6927 TELLIN. Ne pas jeter sur la voie publique

Je suis (NOM+ Prénom) : Numéro de téléphone :

Je participe aux/à l’activité(s) suivante(s) :

- 05.11.2019 : Animation sur l’environnement 26.11.2019 : Tricot 03.12.2019 : Scrapbooking
- 12.11.2019 : Tricot 26.11.2019 : Info Crédits 13.12.2019 : Marché de Noël
- 19.11.2019 : Conférence 27.11.2019 : Goûter 17.12.2019 : Fête de Noël

Veillez remettre ce talon rempli à ALEN Charline (CPAS) ou dans la boîte aux lettres communale. Pour toutes informations, veuillez prendre contact avec le CPAS au 084/36.66.85.

Chardon : ami ou ennemi ?

Comme chaque année, un édit visant à la lutte contre le chardon est promulgué par la province. Néanmoins, force est de constater lors de balades bucoliques que nombres de plantes ressemblent à l'image que l'on se fait du chardon : épines, floraison violette, hautes tiges. Si le chardon est considéré comme invasif, il n'empêche qu'il est indispensable à plusieurs espèces et constitue une « plante-hôte ». Il représente à la fois une source d'alimentation, un lieu de reproduction et un refuge pour l'hiver tant pour les larves que pour les adultes.

Le « vrai » chardon : Cirsium arvense

Le vrai chardon est donc en réalité de la famille des Cirses ! La différence entre les chardons et les cirses peut s'établir, notamment au niveau des aigrettes surmontant les fruits (sorte de petite graine, un peu comme pour les pissenlits). Chez le chardon, l'aigrette est lisse, chez le cirse l'aigrette est barbue.



Il peut être confondu, entre autre, avec :



Cirsium lanceolatum/ vulgare ou cirse lancéolé/commun



Carduus crispus ou chardon crépeux



Centaurée jachée –
Centaurea jacea



Echinops à tête ronde –
Echinops sphaerocephalus



Onopordum faux-achanthe –
Onopordum acanthium



Chardon Marie –
Silybum marianum

Si malgré tout, ces plantes ne sont pas les bienvenues dans votre jardin, sachez qu'il existe des techniques de lutte préventive ou curative que vous pouvez mettre en place :

1/ changez la gestion du sol : laisser reprendre la prairie sur la zone « atteinte » et ne laisser ce milieu sans place aux zones nues avec une fauche annuelle
2/ Décompacter le sol (particulièrement après des travaux)

3/ Introduction de luzerne ou maintien en prairie de la zone. Le couvert végétal va concurrencer et étouffer le chardon

4/ Mécanique : Ecimage avant que la fleur ne monte en graines, coupe des rhizomes le plus profond possible

Disclaimer : cet article n'a pas de vocation scientifique ou botanique. Quand on connaît mieux les plantes autour de soi, on se rend compte à quel point elles sont précieuses, même celles qualifiées de « mauvaises » !

Source :
« chardon des champs et faux ennemis » - Brochure éditée par Seine et Marne environnement disponible à l'adresse suivante :
https://www.google.com/url?sa=t&rct=j&q=&esrc=s&source=web&cd=29&ved=2ahUKewiwI0a-LotXkAhXKK1AKHT6uDYY4ChAWMBJ6BAG-DEAI&url=http%3A%2F%2Fwww.me77.fr%2FIMG%2Fpdf%2Fseme_chardons2015web_bd.pdf&usq=AOvVaw37bFSfbaDr9EE2N06OmHee
<https://lagazettedesplantes.com/2015/09/01/a-laf-fiche-cette-semaine-aout-1-cirses-et-chardons/>

La zone de police Semois et Lesse vous met en garde contre différents types d'arnaques au Digipass

Appels de (faux) collaborateurs de mutuelle, 2ème main, microsoft, commission européenne

La Zone de police Semois et Lesse vous recommande la plus grande vigilance face aux multiples arnaques au Digipass constatées ces derniers jours. Ces arnaques, reprenant souvent le même mode opératoire et touchant principalement les personnes plus âgées, s'articulent autour de quatre grandes catégories.

La première est l'arnaque à la mutuelle : Un employé de la mutuelle contacte la victime pour l'informer que son organisme a perçu trop de cotisations de sa part et qu'un certain montant doit lui être remboursé. Pour ce faire, il lui demande d'effectuer des opérations au moyen de son Digipass. Et le tour est malheureusement joué...

La deuxième arnaque concerne le site de revente 2e main.be : L'escroc contacte le

vendeur par e-mail pour acheter le bien mis en vente en demandant ses numéros de téléphone et de compte bancaire et à ce qu'il soit expédié par la société de transport DHL. L'escroc appelle alors la victime en se faisant passer pour un employé de DHL et sollicite la manipulation de son Digipass pour confirmer l'envoi du bien.

La troisième méthode consiste en l'appel d'un prétendu collaborateur Microsoft affirmant que l'ordinateur de la victime présente des problèmes de sécurisation. Il lui propose alors de les résoudre à distance en téléchargeant un logiciel qui lui permettra d'obtenir un accès à l'ordinateur et aux données personnelles de la victime. Celle-ci est alors dirigée vers plusieurs écrans de paiement sollicitant l'utilisation de son Digipass.

La dernière arnaque consiste en un appel de la Commission européenne indiquant à son interlocuteur qu'il a été reconnu victime de harcèlement téléphonique et qu'une indemnisation a été débloquée. Pour la percevoir, l'escroc lui demande d'effectuer des opérations au moyen de son Digipass.

RAPPEL : vous ne devez en aucun cas communiquer par téléphone vos coordonnées bancaires ou les chiffres apparaissant sur votre Digipass, lesquels sont justement là pour garantir que c'est vous, et uniquement vous, qui pouvez accéder à vos données bancaires via Internet.

Si vous êtes victime de ce genre d'arnaque, rendez-vous dans le poste de police le plus proche pour signaler les faits.

Extrascolaire



Congé d'automne à la Capucine

La Capucine ouvrira ses portes les 28-29 - 30 et 31 octobre et proposera des activités ludiques et créatives.

Le programme sera disponible prochainement sur le site internet de la commune.

Horaires des activités :

9h à 16h.

Possibilité d'une garderie à partir de 7h30 et jusque 17h30 **sur demande et inscription.**

Prix :

9€/jour pour le 1^{er} enfant, 7,50€/jour pour le 2^{ème} enfant, 6,50€/jour pour les suivants.

Une facture sera envoyée le mois suivant la participation aux activités.

Inscription obligatoire pour **le 21 octobre** au plus tard. Au-delà de cette date plus aucune réservation ne sera prise en compte.
Nombre de places limité.

Réservation uniquement par téléphone ou par mail.
Pour toute information complémentaire: Françoise Vanlaere 084/387614 – 0499/697268 ou francoise.vanlaere@telling.be

Activités des mercredis après-midi à la Capucine.

Dans le cadre des activités extrascolaires, la Capucine propose de nouvelles activités le mercredi après-midi. Il est demandé d'inscrire les enfants pour les activités proposées, nombre de places limité. 084/387614 ou 0499/697268 ou

francoise.vanlaere@telling.be

Toute inscription fera l'objet d'une facturation.

La participation financière est celle demandée pour l'accueil du mercredi soit 4,50 € par enfant.

Toute absence non signalée sera facturée.

L'horaire est variable suivant les activités : entre 13h30 à 16h.

Nous vous demandons de respecter les horaires et de ne pas reprendre les enfants pendant les ateliers.

Pour les enfants non concernés par l'activité et/ou ne souhaitant pas participer à ces divers ateliers, une accueillante les accompagnera dans les activités libres. *L'activité peut être annulée en cas d'inscriptions insuffisantes.*

Dates	Activité- atelier	Enfants concernés
2/10/2019	poterie	primaire
9/10/2019	Visite musée Mudia	primaire
16/10/2019	Art floral	tous
23/10/2019	Couture module 1	A partir de la 3 ^{ème} primaire
6/11/2019	créatif	primaire
13/11/2019	cuisine	primaire
20/11/2019	Couture module 1	A partir de la 3 ^{ème} primaire
27/11/2019	créatif	tous
4/12/2019	créatif	primaire
11/12/2019	Animation en bibliothèque	primaire
18/12/2019	Noël	tous
08/01/2020	cuisine	primaire
15/01/2020	psychomotricité	maternelle
22/01/2020	Couture module 2	A partir de la 3 ^{ème} primaire
29/01/2020	poterie	primaire
05/02/2020	créatif	primaire
12/02/2020	Saint Valentin	tous
19/02/2020	Couture module 2	A partir de la 3 ^{ème} primaire

CALENDRIER D'OUVERTURE ET FERMETURE CAPUCINE 2019-2020

Vendredi 27 septembre
 Vendredi 1^{er} novembre
 Lundi 11 novembre
 Mercredi 25 et jeudi 26 décembre
 Mercredi 1^{er} et jeudi 2 janvier
 Lundi 13 avril
 Vendredi 1^{er} mai
 Jeudi 21 mai
 Lundi 1^{er} juin

OUVERTURE DURANT LES CONGES:

Congés de Toussaint :

Du lundi 28 au jeudi 31 octobre

Congés d'hiver :

Les 23 - 24 - 27 - 30 - 31 décembre et 3 janvier

Congés de carnaval :

Du lundi 24 février au vendredi 28 février

Congés de Pâques :

Du lundi 6 avril au vendredi 17 avril

Liste non exhaustive. Des modifications peuvent avoir lieu suivant les décisions du collège ou du conseil CPAS.

Activités Jeunes

Ateliers rock



Tu aimerais apprendre à jouer de la musique mais tu n'as jamais fait de solfège ? Tu aimerais jouer non pas en solo, mais directement en groupe ? Les ateliers Rock permettent un apprentissage non académique mais efficace de la musique pour les jeunes à partir de 8 ans.

Cette année, un nouvel animateur rejoint l'aventure des Ateliers Rock, Stan Bourguignon. Bienvenue à lui !

Et comme une bonne nouvelle ne vient pas seule : un 2^{ème} groupe vient de s'ouvrir et il reste encore quelques places pour les participants qui désireraient nous rejoindre.

Grupont (Espace Jeunes) le mardi à 17h et 18h | PAF : enfants/ados : 100 € | 25 séances d'atelier (d'octobre à mai - hors jours fériés et congés scolaires) - 2 concerts
 Un atelier organisé par le CPAS de Tellin et la MCFA en Haute-Lesse

A travers champs

Connaissez-vous le Festival « À travers champs » ? Depuis 2008, tous les deux ans, ce Festival propose une sélection de regards de cinéastes sur la ruralité, à travers des films de fiction ou des documentaires. Sur ce qui la

compose, la caractérise, et cela partout dans le monde. Sur les questions qui s'y posent, parfois avec urgence. L'agriculture, les métiers de la terre, l'habitat, l'environnement, les ressources alimentaires, la mobilité, les services publics...

Ainsi, du 1^{er} au 29 mars 2020, pas moins de 22 lieux proposeront au public une programmation de qualité permettant ensuite des moments d'échanges et de convivialité entre les citoyens.

La MCFA en Haute-Lesse et l'Office du Tourisme de Tellin se sont joints au projet et proposent, pour la première fois, une projection dans votre commune **le samedi 14 mars**.

Appel aux associations et citoyens : La ruralité, c'est vous, c'est nous ! Afin d'ancrer cette journée dans des préoccupations qui vous sont proches, nous vous proposons de participer à un comité de sélection du film et des activités qui seront mises en place dans le cadre du festival. Toutes les personnes désireuses de nous rejoindre pour préparer cet événement sont les bienvenues !



Appel aux enseignants : si vous désirez prendre part au projet et faire découvrir à votre classe le monde du cinéma, contactez-nous afin de mettre en place une rencontre avec une personne pratiquant un métier du monde du cinéma.

Appel aux jeunes : Un **Jury Jeunes** composé de jeunes de 15 à 26 ans vivra durant trois jours en résidence au cœur et en clôture du festival au **Centre culturel de Rochefort du 26 au 29 mars 2020**. L'occasion de découvrir l'univers du cinéma en lien avec la ruralité, son langage et ses codes. Accompagnés par des animateurs du Centre d'Information et de Documentation de Rochefort, vous visionnerez ensemble les films et les documentaires programmés, échangerez, partagerez vos avis, rencontrerez des réalisateurs et, au terme de cette expérience unique, désignerez les différents films lauréats parmi ceux diffusés.

Si, d'ici là, vous souhaitez en connaître davantage sur le Festival, voici le site qui lui est dédié :

www.festival-atraverschamps.be

Personne de contact :

Emilie LECUIVRE

Animatrice - coordinatrice M.C.F.A. en Haute-Lesse

(Daverdisse, Libin, Saint-Hubert, Tellin et Wellin)
 061/41 33 91 - 0498/ 17 24 67

culture.hautelesse@gmail.com

www.mcfa.be

Facebook - MCFA en Haute-Lesse

Agenda

Le Comité organisationnel des festivités aux Brûlins (Resteigne) vous invite à vous divertir, pour un Halloween d'enfer, un marché de Noël...mais aussi, un concours de couyon : à votre agenda...

1. Halloween, le vendredi 01 novembre, à 19 heures

Rendez-vous sous nos tonnelles (terrain de football-Les Brûlins)
Différents groupes seront formés (départ du premier groupe à 19 heures 15), pour une balade infernale racontée par nos « bons esprits », balade d'environ 1 heure 30 dans un parc décoré : frissons garantis, histoire à faire dresser les cheveux sur la tête d'un chauve...mais, rassurez-vous, il y aura aussi des bonnes fées et autres mages pour vous servir gracieusement un potage magique sur le parcours !

Sous le chapiteau, la fête continuera...musique spéciale « Halloween », bar, hots dogs, pains saucisses sanglants, etc...

Les enfants et adultes déguisés seront particulièrement appréciés des organisateurs

Prise des inscriptions : jusqu'au lundi 28 octobre inclus (voir ci-dessous)

Participation aux frais : enfants jusque 12 ans, gratuit...de 13 à 130 ans, 5€ (soupe au potiron, offerte)

Remarque : cette fête est « privée » : elle est réservée aux propriétaires ou locataires d'un chalet aux Brûlins, aux habitants de l'entité de Tellin et leur famille.

2. Marché de Noël, sous chapiteau chauffé installé sur le terrain de football, le samedi 07 décembre, de 10 heures à 18 heures

Vos yeux scintilleront, vos papilles gustatives seront ravies, vous serez plongé dans une vraie ambiance de Noël...vous y trouverez plein d'idées pour vos cadeaux de fin d'année.

Musique de circonstance, bar, etc. etc...rien que « pour le plaisir » (entrée gratuite)

Vous voulez exposer et vendre vos produits ????

C'est possible, au prix de 10€ par emplacement...ne tardez pas à réserver le vôtre !

Le parc des Brûlins sera décoré pour la circonstance et bon nombre d'habitants de chalets vont faire preuve d'originalité pour transformer notre « village » en un régal pour les yeux

3. Un concours de couyon, le samedi 09 novembre, inscriptions dès 14h30 ; premier tour : 15 heures, à Tellin, salle La Capucine

-en 4 tours

- 15€ par personne

Il va de soi que notre concours sera doté de nombreux prix dont nous taillons le montant mais personne ne sera déçu.

Nombre d'inscrits limité à 60 personnes...donc, amateurs de cartes, vous savez ce qui vous reste à faire, dès aujourd'hui !

Ce concours est placé sous la responsabilité du bien connu Jean Lepage, un habitué de ce genre d'organisation

Vous comprendrez que, pour chacune de ces activités, une inscription est souhaitable, voire indispensable, afin d'accueillir chacun dans les meilleures conditions possibles.

Contact : Christian Boulet, Président au 0472 95 27 88 ou par adresse mail chboulet@outlook.fr

Le Comité remercie celles et ceux d'entre-vous qui ont participé à nos activités de l'été : le barbecue, le tournoi de pétanque, la brocante et l'excursion à Pairi Daiza.



Les mots liens

4 Villages, 6 Rendez-vous
Festival du conte

13/11/2019
20 h 30

Dans un lieu tenu secret
3€, gratuit < 12 ans

Rens. et réservations : Office du Tourisme de Tellin, 084/36 60 07, tourisme@tellin.be

Chantal Dejardin
Les contes de la fileuse
Des fils, des liens, des nœuds, des histoires pour dire la vie qui va, qui vient, qui s'en va.
La vie. (chaque adulte peut être accompagné d'un enfant à partir de 8 ans)



Les mots liens

4 Villages, 6 Rendez-vous
Festival du conte

18/12/2019
20 h 30

Fonderie de Tellin
3€, gratuit < 12 ans

Rens. et réservations : Office du Tourisme de Tellin, 084/36 60 07, tourisme@tellin.be

Nous, Vous, Tous
Dansent les mots, naissent les liens.
Soirée de clôture du festival : petits et grands, partagez avec nous vos histoires, vos chansons, vos textes et anecdotes... dans une ambiance conviviale et bon enfant.
Auberge espagnole Public : familial à partir de 8 ans





J'adopte un étudiant (le temps d'un stage en médecine) !

La Province de Luxembourg recherche des citoyens prêts à accueillir des étudiants en médecine lors de leur stage en médecine générale. Répartis sur l'ensemble de l'année (en ce compris les grandes vacances) et sur l'ensemble de la province, ces stages ont une durée allant de 3 semaines à 3 mois (selon l'université et le degré d'étude).

La Cellule d'accompagnement des Professionnels de la Santé de la Province de Luxembourg (CAPS) a entre autres pour objectif d'accueillir et d'accompagner de nouveaux (jeunes) médecins généralistes lors de leur installation, ceci afin de contrer la pénurie de généralistes qui selon les localités est soit déjà bien réelle, soit attendue dans les prochaines années.

Partout en Province de Luxembourg, des médecins généralistes se mobilisent et font la promotion de leur métier en accueillant de nombreux stagiaires. Ces moments d'immersion dans le cabinet d'un généraliste local sont des instants propices pour faire découvrir aux jeunes ce métier et plus encore notre région.

Mais la plupart de ces jeunes sont issus d'autres provinces et disposent le plus souvent d'un kot étudiant sur leur campus. Ils ne savent donc se permettre un gîte ou une chambre d'hôte. Faute de moyens, beaucoup se replient donc sur leur ville d'origine. Ce phénomène ne favorise hélas pas l'arrivée de nouveaux jeunes praticiens chez nous. C'est pourquoi nous faisons appel à la convivialité et au sens de l'accueil de nos citoyens.

Prêt à accueillir un stagiaire ?

Pour une partie ou la totalité d'un stage ?

Faites-nous part de vos disponibilités, aussi réduites soient-elles. Nous constituerons un réseau et coordonnerons l'accueil de ces étudiants afin de faciliter les contacts et les rencontres.

Contactez-nous !

caps@province.luxembourg.be

063/212 450

L'Ecoline de Bure vous invite à sa première

BOURSE AUX

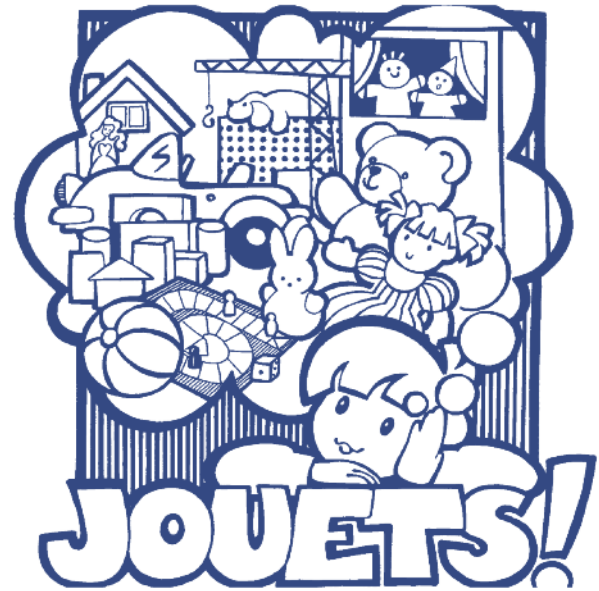

Samedi 16 novembre 2019

De 9h30 à 16h

Bar et petite restauration

5€/la table

Infos et réservations : 0495/29.08.39

Inscriptions et informations :
aurele.benoit@novardenne.be
061 65 69 31

autoselux

votre spécialiste automobile

rue de Rochefort, 64a
6927 Tellin 084/223.123

www.autoselux.be



BigMat

BIEN PLUS QUE DES MATÉRIAUX

Gros-œuvre
Toiture
Isolation
Bois
Produits durables
Parquets et carrelages

GILLES

2 SOCIÉTÉS
SUR LE MÊME SITE
POUR MIEUX VOUS SERVIR
CONTACTEZ-NOUS!

www.gilles-rochefort.be

rue de l'Abattoir 28 • 5580 ROCHEFORT
Tél.: 084/244 901 • Fax: 084/212 571
info@bigmatgilles.be

COMBUROCHE S.A.

MAZOUT de CHAUFFAGE - PELLETS - CHARBONS



**VOTRE EXPERT
CHALEUR**

DELVENNE Frères

Tailleur de pierre - Marbrier

Pierres - marbres - granits
pour le bâtiment - caveaux - monuments



Rue de Bouges 49
6927 RESTEIGNE
Tel : 084/38.84.00

<https://wallux.com/marbrerie-delvenne-tellin>

MALDAGUE Maurice & Jonathan

AGRÉE RÉGION WALLONNE

VIDANGES ET DÉBOUCHAGES

Fosses septiques - Station d'épuration - Canalisations
Vide puits - Citernes - Étangs

TRAVAUX AGRICOLES DIVERS

TRANSPORTS DE PIERRES, DE GRENAILLES,
REMBLAIS ET DEBLAIS AVEC BENNES DE TERRASSEMENT
DÉNEIGEMENTS OCCASIONNELS ET TAILLAGES DE HAIES



RUE VERTE, 3 - 6900 HARGIMONT - TÉL/FAX : 084/21 13 66
GSM : 0495/28 11 17 (M) - 0497/25 25 36 (J)
sprl.maldague@gmail.com

Regifo

Edition

Ce bulletin est réalisé par
la sprl REGIFO Edition
rue St Roch 59 - Fosses-la-Ville
T. 071/74 01 37 • F. 071/71 15 76

Nous remercions les annonceurs pour leur collaboration à la parution de ce bimestriel. Nous nous excusons auprès de ceux qui n'auraient pas été contactés. Si vous souhaitez paraître dans le prochain numéro, contactez-nous !

info@regifo.be
www.regifo.be

Votre conseiller en communication,
Mr Roland CROSSET se fera un plaisir de vous rencontrer.
087/26 78 86

Grand Merci aux annonceurs
chez qui nous vous recommandons
vos travaux et achats !

